

CV - Luisa Maria Bertoli

📍 Via G. Aurispa n° 4, 20122 Milano

Via G. Verdi n° 4, 26100 Cremona

☎ +39 3334977613

✉ luisamaria.bertoli@gmail.com

registro vocale: soprano

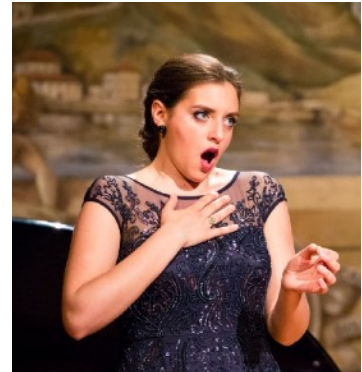

Cremonese, dopo la maturità classica consegue a pieni voti la laurea magistrale in lingue straniere (arabo e inglese, francese) presso l'Università Cattolica del Sacro Cuore di Milano.

Iscritta contestualmente al triennio AFAM di canto lirico della Civica Scuola di Musica Claudio Abbado, sotto la guida del M° Coviello porta a termine gli studi si diploma con lode a luglio 2019.

Corista di OperaLombardia, sempre all'interno del Circuito Lirico Lombardo ha vestito i panni di Un Pastorello (Tosca-2012) e ha interpretato il piccolo ruolo del Paggio in "Rigoletto" (2017) nei teatri Fraschini di Pavia, Sociale di Como, Ponchielli di Cremona, Grande di Brescia e Sociale di Bergamo. Impegnata con il Coro del Teatro Donizetti di Bergamo, prende parte a rappresentazioni in Italia e Svizzera.

Nel 2018 è Annina per La Traviata del progetto "Pocket Opera" di As.Li.Co. e interpreta al Teatro SOMS di Caldana (VA) Donna Anna di W. A. Mozart, ruolo che le viene assegnato anche come vincitrice del concorso "A Ruoli d'Opera" della Compagnia del Belcanto di Milano (luglio 2018).

Nell'estate 2019 debutta come Amelia in Simon Boccanegra presso il Teatro San Domenico di Crema e vince il premio speciale Salvatore Licitra al Concorso Lirico San Colombano.

Oltre ad altre realtà, collabora ancora occasionalmente con lo Studium Musicale del suo Ateneo con il quale ha eseguito lo Stabat Mater di Pergolesi e numerosi concerti.

Da un paio d'anni, segue la vocalità del Coro dell'Università Cattolica e di altre formazioni. Dal 2019 fa parte del team di Opera Education occupandosi degli incontri in classe con bambini e ragazzi della scuola primaria.